



ASSOCIAÇÃO DE JUDÔ DE DIVINOLÂNDIA
RUA BARÃO DO RIO BRANCO, 864 CENTRO CEP 13780-000.
TELEFONE: 19-36631930 CNPJ 10.719.597/0001-82



Índice

1. Introdução
2. Consecução do Objeto.
3. Lançamento.
4. Comprovante de Execução.
5. Relatórios das ações realizadas com imagens.

7



ASSOCIAÇÃO DE JUDÔ DE DIVINOLÂNDIA
RUA BARÃO DO RIO BRANCO, 864 CENTRO CEP 13780-000.
TELEFONE: 19-36631930 CNPJ 10.719.597/0001-82



Introdução

PROJETO CRIANÇA ATIVA

DESCRITIVO:

Este Projeto atende 160 beneficiados na cidade de Aguai- SP, na modalidade judô, na área de ação desportiva educacional, com o objetivo de estimular o desenvolvimento escolar integral de crianças e adolescentes de 05 a 18 anos, através da prática e do aprendizado esportivo especializado, ocupando dessa maneira o tempo ocioso das crianças nos contra turno escolar. Os recursos captados através da Lei Paulista de Incentivo ao Esporte foram utilizados para aquisição de informes, material esportivo, contratação de recursos humanos afim de oferecer um trabalho de qualidade e comprometimento com os nossos objetivos.

1º - LOCAL: CENTRO ESPORTIVO E LAZER DO TRABALHADOR AGUAIANO
(CELTRA)

PROF.: DIEGO SOUZA OLIVEIRA

LOGRADOURO: RUA AMÉRICO VANUCCI, Nº:17

BAIRRO: CENTRO

MUNICÍPIO: AGUAI / SP CEP: 13860-000



ASSOCIAÇÃO DE JUDÔ DE DIVINOLÂNDIA
RUA BARÃO DO RIO BRANCO, 864 CENTRO CEP 13780-000.
TELEFONE: 19-36631930 CNPJ 10.719.597/0001-82



OBJETIVO:

- ✓ Estimular o desenvolvimento escolar de crianças de 05 a 18 anos, do Município de AGUAI/SP, através da prática e do aprendizado esportivo especializado, ocupando dessa maneira o tempo ocioso das crianças no contra turno escolar;
- ✓ Alcançamos com o desenvolvimento do projeto:
- ✓ Oferecemos a oportunidade da prática esportiva especializada para as crianças e adolescentes carentes;
- ✓ Estimulamos através do esporte, o desenvolvimento dessas crianças na escola;
- ✓ Estimular a massificação dos esportes de luta;
- ✓ Auxiliamos e apoiamos o compromisso que as escolas públicas têm com o ensino e a aprendizagem de seus alunos;
- ✓ Resgatamos a autoestima e a dignidade humana;
- ✓ Contribuímos com o desenvolvimento social, físico e cognitivo das crianças e adolescentes carentes;
- ✓ Reduzimos os índices de violência e do uso indevido de drogas;
- ✓ Envolvermos e conscientizamos a comunidade no entorno do projeto;
- ✓ Estimulamos e disseminamos a responsabilidade social entre as empresas e cidadãos;
- ✓ Criamos condições para reduzir a desigualdade social;



ASSOCIAÇÃO DE JUDÔ DE DIVINOLÂNDIA
RUA BARÃO DO RIO BRANCO, 864 CENTRO CEP 13780-000.
TELEFONE: 19-36631930 CNPJ 10.719.597/0001-82



Contribuímos para a diminuição dos índices de repetência e evasão escola. A prática esportiva, segundo Azevedo e Barros (2004), representa um requisito indispensável para

que o indivíduo atinja a dimensão total de inclusão social. Isso, pois são um instrumentos simples,

acessível e eficiente capaz de contribuir largamente para que a pessoa pertença ou tome parte do seu lugar na sociedade. O esporte estimula o desenvolvimento físico e o desenvolvimento de características psicológicas, como melhoria de humor, redução de estresse e aumento de autoestima.

Da mesma forma, também está relacionado com o desenvolvimento de qualidades sociais, como a

empatia pelas pessoas e a construção de relacionamentos dentro de diferentes grupos sociais (ZUCHETTO; CASTRO, 2002).

O esporte e a educação para crianças são o caminho mais rápido, curto e barato, para se mudar a um país. Investir em esporte traz importantes retornos sociais. Investir em educação traz ainda mais.

Investindo-se nos dois, de forma integrada e complementar, o retorno é imensurável.

Além disso, é importante destacar que o Esporte na Escola dá resultado. Em 2004, um estudo realizado pela Organização das Nações Unidas (ONU) concluiu que, para cada dólar (ou qualquer que seja a moeda) investido em atividade física na infância, o retorno é de 3, 4 dólares.

Essa mensuração aparece com a redução da ida de meninos e meninas a centros de saúde, menos internações, melhor qualidade de vida e, principalmente, progressos no rendimento escolar.

O esporte, como instrumento educacional, busca desenvolver de maneira integral as crianças, jovens e adolescentes, capacitando todos eles a lidar com suas próprias necessidades, desejos e expectativas, e também com as necessidades, expectativas e desejos dos outros, de forma que o mesmo possa desenvolver competências técnicas, sociais e comunicativas essenciais para seu processo de desenvolvimento individual e social. Também é importante destacar que o esporte é um grande aliado no combate à evasão escolar, pois favorece a socialização dos alunos em atividades prazerosas. Enfim, são inúmeras as razões para se investir em esporte e educação.

Elaborasse este projeto, então, acreditando que por meio desse esporte, é possível trabalhar o atleta no seu aspecto integral. Por mais que se trate de um projeto visando a inclusão social e principalmente o desenvolvimento da parte educacional, temos como ação secundária, ofere



ASSOCIAÇÃO DE JUDÔ DE DIVINOLÂNDIA
RUA BARÃO DO RIO BRANCO, 864 CENTRO CEP 13780-000.
TELEFONE: 19-36631930 CNPJ 10.719.597/0001-82



cer uma atividade prazerosa lazer para essas pessoas, conseqüentemente evitando a entrada n
o mundo do crime.

Sabese da paixão do cidadão brasileiro pelo esporte e a grande quantidade de entidades emp
enhadas em organizar atividades para atender as necessidades dessa parcela da
População.

Porém, na maioria dos casos, estas entidades não possuem condições financeiras para propor
ciona uma prática de qualidade, contemplando todas as necessidades que devem fazer parte
desta organização.

Além disso, o esporte escolhido contribui diretamente para o desenvolvimento de outras hab
ilidades, como o nível de concentração, disciplina, respeito, trabalho em grupo, dentro outro
s valores
importantíssimos. O Judô é um esporte capaz de trabalhar de forma extremamente eficiente
o lado lúdico, mental e cognitivo, principais objetivos para um projeto que visa à melhora da
s crianças na escola.

Trata-

se, também, de um projeto importante para o desenvolvimento do esporte nas cidades onde e
stá sendo executado, tendo em vista que a inclusão social e esportiva de jovens e adultos que
os esportes de lutas propiciam. A realização deste Projeto está sempre incentivando cada ve
z mais praticante a essa modalidade, estimulando outros interessados a integrarem-
se por meio da realização dos treinos e competições e, conseqüentemente, a melhoria da qua
lidade de vida, combatendo o sedentarismo e aumentando a sociabilização e confraternizaçã
o entre os participantes e familiares.

Além disso, apesar de não ser o objetivo principal, projetos como este servem como um grande
revelador de talentos que, no futuro, poderão representar nosso país no mais alto evento espo
rtivo mundial, as

Olimpíadas.

Finaliza-

se está justificativa apontando que o projeto, além de atingir os seus principais objetivos que
são educacionais, contribui na qualidade de vida, na sociabilização, e na possibilidade de fo
rmação de melhores cidadãos no desempenho de suas funções na sociedade mediante todas
as características positivas que o esporte proporciona: disciplina, respeito ao adversário,
autocontrole, determinação, entre outras.





ASSOCIAÇÃO DE JUDÔ DE DIVINOLÂNDIA
RUA BARÃO DO RIO BRANCO, 864 CENTRO CEP 13780-000.
TELEFONE: 19-36631930 CNPJ 10.719.597/0001-82



APRESENTAÇÃO DE METAS QUANTITATIVAS

META 1

Foi comprado todo material e contratado os profissionais que atuaram durante esses 3 meses no projeto

Preparação Técnica, com o intuito educacional a 160 beneficiados do proponente na Modalidade judô.

Indicador: Número de beneficiados inscritos no projeto alcançados em 160 inscritos e frequentando as aulas.

Lançamento do projeto Aguai-SP - 160 alunos



MESA DE HONRA DO LANÇAMENTO DO PROJETO CRIANÇA ATIVA AGUAI-SP



8



ASSOCIAÇÃO DE JUDÔ DE DIVINOLÂNDIA
RUA BARÃO DO RIO BRANCO, 864 CENTRO CEP 13780-000.
TELEFONE: 19-36631930 CNPJ 10.719.597/0001-82



projetcriancaativa

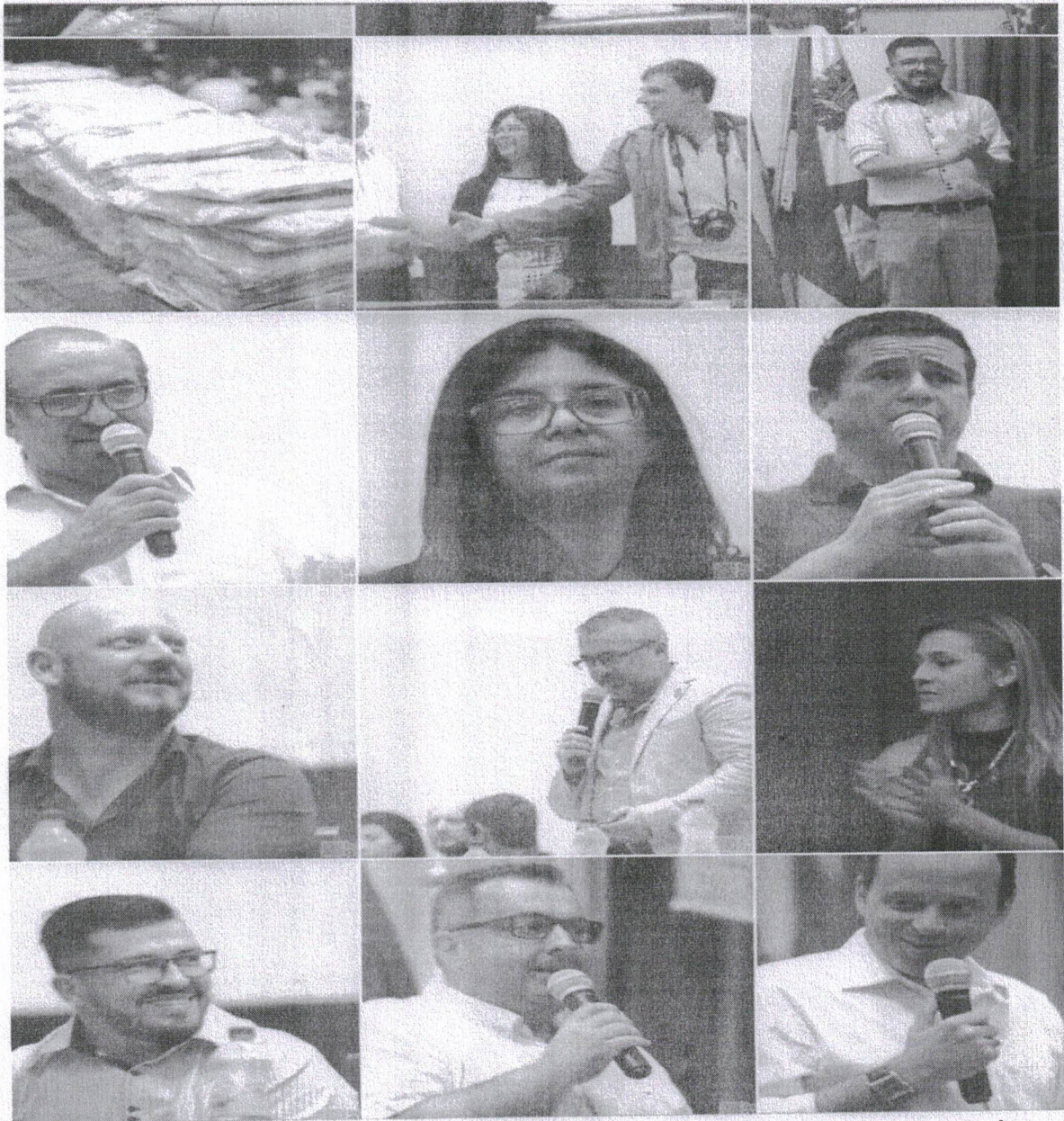

PRESENÇA DE AUTORIDADES DA CIDADE E FEDERAÇÃO PAULISTA DE JUDÔ



ASSOCIAÇÃO DE JUDÔ DE DIVINOLÂNDIA
RUA BARÃO DO RIO BRANCO, 864 CENTRO CEP 13780-000.
TELEFONE: 19-36631930 CNPJ 10.719.597/0001-82



projetocriancaativa



PRESENÇA DOS FAMILIARES NA ENTREGA DOS MATERIAIS





ASSOCIAÇÃO DE JUDÔ DE DIVINOLÂNDIA
RUA BARÃO DO RIO BRANCO, 864 CENTRO CEP 13780-000.
TELEFONE: 19-36631930 CNPJ 10.719.597/0001-82

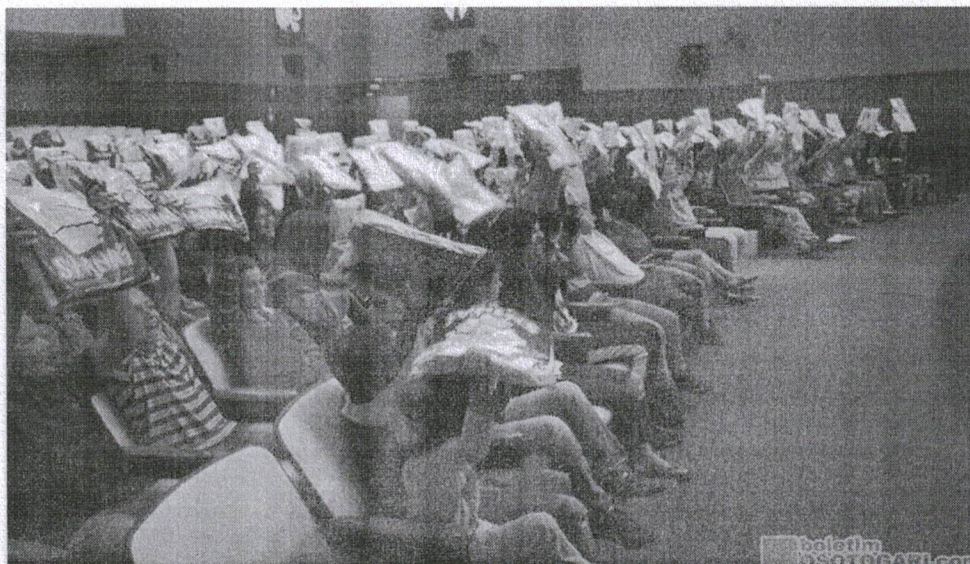



ASSOCIAÇÃO DE JUDÔ DE DIVINOLÂNDIA
RUA BARÃO DO RIO BRANCO, 864 CENTRO CEP 13780-000.
TELEFONE: 19-36631930 CNPJ 10.719.597/0001-82



Linha de base: Alcançamos o número de 160 alunos que se adequaram aos critérios do projeto e estão claramente adaptados a metodologia do projeto educa judô.

Verificador: Realizamos um documento firmado entre os beneficiados e seus responsáveis e listas de chamada.

Indicador: número de profissionais engajados no projeto.

Linha de Base: Número de profissionais contratados.

1	DIEGO SOUZA OLIVEIRA	PROFESSOR
2	DANILO PIETRUCCI	COORDENADOR

META 2 – Conseguimos beneficiar indiretamente mais de 500 pessoas durante o primeiro Trimestre de execução do projeto CRIANÇA ATIVA – visto ao envolvimento dos familiares e apreciadores do projeto que usa o esporte olímpico como ferramenta educacional, realizamos palestras com profissionais da área da EDUCAÇÃO FÍSICA, e de segurança, encontros lúdicos, tudo isso com objetivo de trazer a família para dentro do projeto, hoje estamos com listas de esperas em nosso núcleos devido ao sucesso do projeto.

Indicador: Relatos de pais e outros em relação a influência do projeto.

Linha de Base: Fazendo um Comparativo dos relatos em relação à antes e após o início do projeto verificou se uma grande melhora em todos os aspectos dos alunos do Projeto CRIANÇA ATIVA.

Metas Qualitativas:

Meta 1 - Melhorar a qualidade de vida dos beneficiados e o reconhecimento dos limites e das possibilidades do próprio corpo de forma a poder controlar as atividades corporais com autonomia e valorizá-las como recurso para a manutenção da saúde.

Indicador: resultados obtidos das avaliações realizadas durante as aulas demonstraram, crescimento cognitivo, coordenativo e corporal de maneira ampla e geral a todos os alunos do



ASSOCIAÇÃO DE JUDÔ DE DIVINOLÂNDIA
RUA BARÃO DO RIO BRANCO, 864 CENTRO CEP 13780-000.
TELEFONE: 19-36631930 CNPJ 10.719.597/0001-82

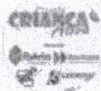

projetcriancaativa

...





ASSOCIAÇÃO DE JUDÔ DE DIVINOLÂNDIA
RUA BARÃO DO RIO BRANCO, 864 CENTRO CEP 13780-000.
TELEFONE: 19-36631930 CNPJ 10.719.597/0001-82



**ALUNOS DO PROJETO CRIANÇA ATIVA EM ENCONTRO COM O GOVERNADOR
CAUÊ MACRIS.**

2



ASSOCIAÇÃO DE JUDÔ DE DIVINOLÂNDIA
RUA BARÃO DO RIO BRANCO, 864 CENTRO CEP 13780-000.
TELEFONE: 19-36631930 CNPJ 10.719.597/0001-82



projetcriancaativa





ASSOCIAÇÃO DE JUDÔ DE DIVINOLÂNDIA
RUA BARÃO DO RIO BRANCO, 864 CENTRO CEP 13780-000.
TELEFONE: 19-36631930 CNPJ 10.719.597/0001-82



Meta 2 - Desenvolvimento de valores (ética, conduta esportiva, respeito mútuo, dignidade e solidariedade e repúdio à violência.)

Verificador: Quantitativo de dados e produções acadêmicas sobre o tema.

Meta 3 - Melhorar o desempenho escolar das crianças:

Com dedicação, organização e motivação, buscamos melhorar o desempenho escolar das crianças como um todo. A nossa meta é que a grande maioria de nossas crianças apresente evoluções no rendimento escolar. Para isso, cobrando de forma saudável e motivadora, queremos obter melhoras constantes nos hábitos das crianças. Desta forma, o sucesso neste sentido foi praticamente garantido, onde não existiu caso de alunos em recuperação neste bimestre escolar nos alunos do Projeto CRIANÇA ATIVA, trazendo uma grande alegria e felicidades as famílias, professores e diretores das escolas que indicam o CRIANÇA ATIVA, como uma grande ferramenta educacional.



ASSOCIAÇÃO DE JUDÔ DE DIVINOLÂNDIA
RUA BARÃO DO RIO BRANCO, 864 CENTRO CEP 13780-000.
TELEFONE: 19-36631930 CNPJ 10.719.597/0001-82



projetcocriancaativa





ASSOCIAÇÃO DE JUDÔ DE DIVINOLÂNDIA
 RUA BARÃO DO RIO BRANCO, 864 CENTRO CEP 13780-000.
 TELEFONE: 19-36631930 CNPJ 10.719.597/0001-82



projetcriancaativa





ASSOCIAÇÃO DE JUDÔ DE DIVINOLÂNDIA
RUA BARÃO DO RIO BRANCO, 864 CENTRO CEP 13780-000.
TELEFONE: 19-36631930 CNPJ 10.719.597/0001-82



projetcriancaativa

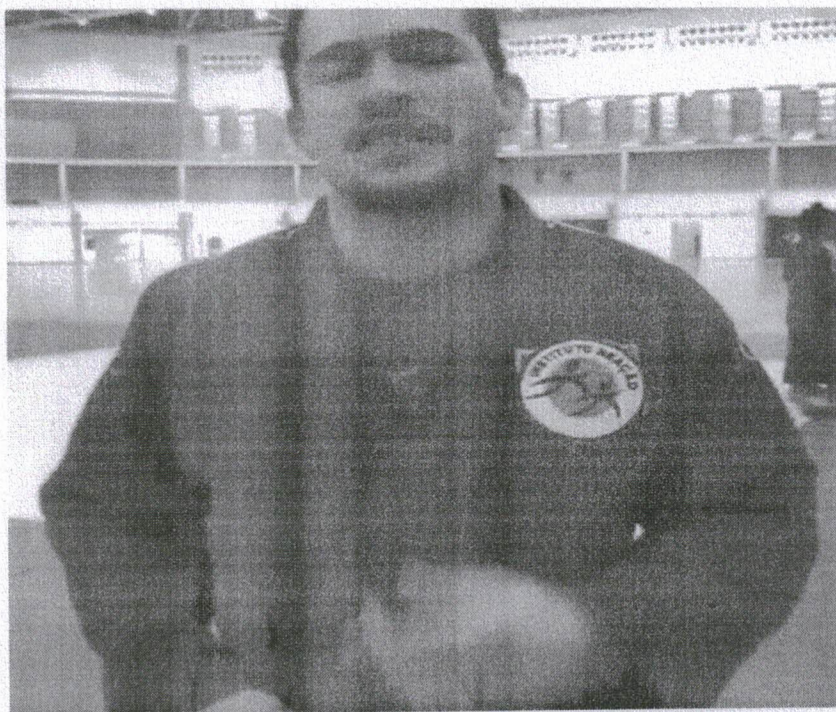

Curtido por cleber_do_carmo e outras
pessoas

**O ATLETA OLÍMPICO VICTOR PENALBER GRAVA VIDEO FALANDO SOBRE
O PROJETO CRIANÇA ATIVA E A IMPORTANCIA DO APOIO DO PODER
PUBLICO NESTAS AÇÕES.**





ASSOCIAÇÃO DE JUDÔ DE DIVINOLÂNDIA
RUA BARÃO DO RIO BRANCO, 864 CENTRO CEP 13780-000.
TELEFONE: 19-36631930 CNPJ 10.719.597/0001-82



Relatório Trimestral, 160 crianças beneficiadas

Prestação de contas parcial, 160 crianças beneficiadas

Total 160 crianças beneficiadas em um polo.

Atenciosamente,

Rafaela Erminia Afonso Pretucci

RAFAELA ERMINIA AFONSO
Presidente da A. J. de Divinolândia
Divinolândia, 24 de janeiro 2020.